

# REGOLAMENTO DI PESCA 2022 OSPITI

VALIDO PER I SEGUENTI PERMESSI D'OSPITE

## CARTACEO E APP HOOKING

**GIORNALIERO NO-KILL - 20€**

(ACQUE CORRENTI E STAGNANTI)

**GIORNALIERO CON CATTURE - 20€**

(ACQUE CORRENTI E STAGNANTI - ESCLUSE NO-KILL)

**GIORNALIERO LAGHI - 15€**

(SOLO ACQUE STAGNANTI)

**NO-KILL 3 GIORNI CONSECUTIVI - 40€**

(ACQUE CORRENTI E STAGNANTI)

## SOLO SU APP HOOKING

**PACCHETTO 20 USCITE - 200€**

(ACQUE CORRENTI E STAGNANTI - NO-KILL O CON CATTURE)

**PACCHETTO 20 USCITE LAGHI - 150€**

(SOLO ACQUE STAGNANTI)

**SETTIMANALE - 75€**

(5 USCITE IN 7 GIORNI)

**SPECIALE CARPFISHING - 20€**

(VALIDO FINO ALLE 8.00 DEL GIORNO SEGUENTE)

Scansiona il codice QR per visualizzare la nostra mappa interattiva



## MAPPA ZONE A.P.D.T.

### ACQUE PRINCIPALI

- Libera █
- Pronta pesca █
- Salvaguardia luccio SL █
- No-Kill █
- Riserva S.Giorgio (permesso speciale) █
- Divoto o Bandita █
- Biotopo █

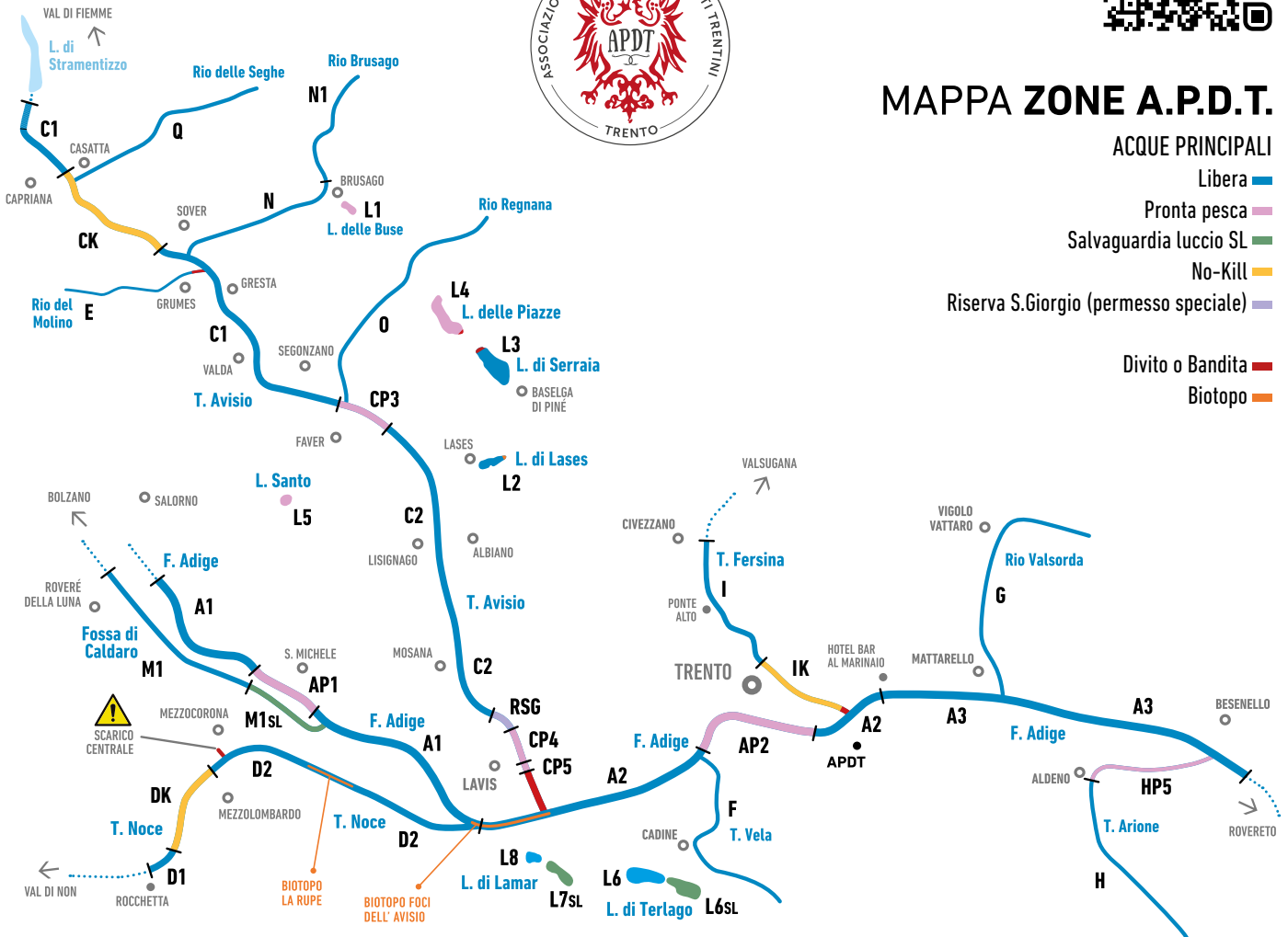

**GUARDAPESCA - SAMUEL +39 333 7865623 - ANDREA +39 388 5821811**

**SEDE A.P.D.T. | Via del Ponte 2 (Ravina) Trento | Tel. 0461 930093 | info@apdt.it | www.apdt.it**

In aggiunta al presente regolamento il pescatore deve attenersi alle normative di pesca della Provincia Autonoma di Trento.

## SIGLA DELLE ZONE E DATE DI APERTURA E CHIUSURA

Le date di apertura delle acque si riferiscono alla stagione 2022. La regolamentazione della pesca nei biotopi è riportata a pagina 4 e 5.

| FIUME ADIGE                           |           |           |                                       | TORRENTE NOCE |  |           |                                       |
|---------------------------------------|-----------|-----------|---------------------------------------|---------------|--|-----------|---------------------------------------|
| <b>A1</b>                             | <b>A2</b> | <b>A3</b> | <b>AP1</b>                            | <b>AP2</b>    | <b>D1</b>                                | <b>DK</b> | <b>D2</b> ⚠️                          |
| 06/02 📅 30/09<br>[1-31/10 solo mosca] |           |           | 01/01 📅 30/09<br>[1-31/10 solo mosca] |               | 06/03 📅 30/09<br>[DK 1-31/10 solo mosca] |           | 06/02 📅 30/09<br>[1-31/10 solo mosca] |

| TORRENTE AVISIO |           |   |            |            | T. FERSINA                            |            |               |           |
|-----------------|-----------|---|------------|------------|---------------------------------------|------------|---------------|-----------|
| <b>C1</b>       | <b>CK</b> | <b>C2</b>                                 | <b>CP3</b> | <b>CP4</b> | <b>CP5</b>                            | <b>RSG</b> | <b>I</b>      | <b>IK</b> |
| 06/03 📅 30/09   |           | 06/02 📅 30/09<br>[CP4 1-31/10 solo mosca] |            |            | 06/02 📅 30/09<br>[1-31/10 solo mosca] |            | 06/03 📅 30/09 |           |

| RIVI E TORRENTI MINORI  |  |
|---|--|
| <b>E</b> Rio del Molino   <b>F</b> Torrente Vela   <b>G</b> Torrente Valsorda   <b>H</b> + <b>HP5</b> Torrente Arione   <b>N</b> + <b>N1</b> Rio Brusago<br><b>O</b> Rio Regnana   <b>Q</b> Rio delle Seghe   <b>P</b> Roggie di Terlago   <b>R</b> Roggia di Bondone<br><b>S</b> Rio Salè   <b>T</b> Rio Albiano   <b>U</b> Rivi di Faedo, Masetti e Fai   <b>V</b> Rivi delle Bore, Secco e Bianco<br>03/04 📅 30/09 |  |

| LAGHI MAGGIORI  |   |   | PICCOLI LAGHI                               |  |
|---|---|---|---|--|
| <b>L2</b><br>L. di Lases<br>Sempre aperto                 | <b>L3</b><br>L. di Serraia<br>Sempre aperto       | <b>L4</b><br>L. delle Piazze<br>Sempre aperto | <b>L1</b><br>L. delle Buse<br>Sempre aperto | <b>L5</b><br>L. Santo di Cembra<br>Sempre aperto |
| <b>L6</b>   <b>L6SL</b><br>L. di Terlago<br>Sempre aperto | <b>L7SL</b><br>L. Santo di Lamar<br>Sempre aperto | <b>L8</b><br>L. di Lamar<br>Sempre aperto     | <b>L</b><br>L. dell'Ischia<br>05/04 📅 30/09 | <b>L9</b><br>L. Ponte Alto<br>Chiamare Sede      |

La pesca nelle acque stagnanti è vietata quando la superficie è per la maggior parte ghiacciata (compreso emissari ed immissari fino a 100 m. dall'acqua stagnante).

| FOSSA DI CALDARO  | ALTRE FOSSE   | ALTRE ACQUE               |
|---|---|---------------------------|
| <b>M1</b>   <b>M1SL</b><br>+ F. di Mezzocorona<br>Sempre aperto | <b>M</b> Acquaviva   <b>M3</b> Aldeno - Romagnano - Mattarello<br><b>M2</b> Grumo - Nave - S.Michele - Porzen - Cadino<br>03/04 📅 30/09 | <b>Z</b><br>03/04 📅 30/09 |

⚠️ Dallo scarico della centrale (600 m. a valle del Ponte delle Fosine) la zona è soggetta a repentini e considerevoli cambi di portata. A livelli bassi si consiglia di non entrare troppo in alveo e di raggiungere la sponda al minimo segno di innalzamento.

**GUARDAPESCA - SAMUEL +39 333 7865623 - ANDREA +39 388 5821811**  
**SEDE A.P.D.T.** | Via del Ponte 2 (Ravina) Trento | Tel. 0461 930093 | info@apdt.it | www.apdt.it

In aggiunta al presente regolamento il pescatore deve attenersi alle normative di pesca della Provincia Autonoma di Trento.

## NORME GENERALI

### ORARI

La pesca è consentita da un'ora prima dell'alba a un'ora dopo il tramonto.

Per la pesca in notturna vedi sezione.

Per il carpfishing vedi sezione.

### PRIMA DELL'INIZIO DELL'ATTIVITÀ DI PESCA

È necessario indicare la sigla della zona con penna indelebile sul permesso giornaliero.

### CATTURE

Devono essere rispettate misure minime, periodi di divieto e limiti catture per specie > vedi tabella.

Ogni salmonide trattenuto deve essere immediatamente segnato con penna indelebile nel registro catture. Le altre specie vanno segnate a fine attività di pesca.

### LIMITE CATTURE GIORNALIERO SALMONIDI: 4

Al raggiungimento di 4 salmonidi (nel rispetto dei limiti per singole specie) si deve sospendere la pesca in tutte le acque per l'intera giornata\*

\*ad eccezione del Lago delle Piazze dove è consentito trattenere 5 salmonidi.

### LIMITE CATTURE GIORNALIERO LUCCIO: 1

Dopo aver trattenuto un luccio si deve sospendere la pesca in tutte le acque per l'intera giornata.

Il pesce allamato non trattenibile deve essere liberato rapidamente e con la massima cura, possibilmente senza estrarlo dall'acqua, bagnandosi le mani prima di toccarlo e ricorrendo al taglio della lenza qualora l'aggancio dell'amo si presenti profondo.

Si raccomanda l'impiego del guadino siliconico o gommato e l'utilizzo di strumenti idonei ad una corretta slamatatura.

## REGOLAMENTO GENERALE ZONA LIBERA

### STRUMENTI/ESCHE

#### ACQUE CORRENTI, FOSSE E PICCOLI LAGHI

**1 SOLA CANNA** armata con non più di **2 ami o biami o ancorette**.

Consentite le esche artificiali e naturali\* ad esclusione del bigattino.

### STRUMENTI/ESCHE - LAGHI MAGGIORI

**2 CANNE** armate con non più di **3 ami o biami o ancorette**. Consentite le esche artificiali e naturali\*.

Su un singolo artificiale non più di 2 ami o biami o ancorette. Nel caso di utilizzo di una sola canna per la tecnica della moschera o camolera è consentito un massimo di 5 ami.

\*Nel caso di utilizzo del pesce vivo o morto è consentito unicamente: alborella, cavedano, cobite, sanguinerola, scardola, triotto e vairone.

### ARDIGLIONE

Ardiglione consentito su ami o biami o ancorette:

**Zone libere di Adige, Fossa di Caldaro, Laghi Maggiori e Piccoli Laghi.**

Ardiglione consentito solo su ami (vietato su biami e ancorette): **Zone libere di Avisio e Noce.**

Ardiglione vietato nelle restanti acque libere.

Per zone SL e No-Kill vedi regolamento specifico.

### PASTURAZIONE

La pasturazione è consentita esclusivamente nei **Laghi Maggiori** e in **Fossa di Caldaro** di sole sostanze vegetali per un massimo di 0,5 Kg per pescatore al giorno. Per carpfishing vedi sezione

## NAVIGAZIONE

La pesca da imbarcazione, natante o belly boat è consentita unicamente nei seguenti laghi:

**TUTTI I LAGHI MAGGIORI E L. SANTO DI CEMBRA.**

Consentito il motore elettrico, vietato il motore a scoppio.

La navigazione è vietata nelle restanti acque.

Vietata la detenzione dell'ecoscaudaglio in tutte le acque.

## PESCA NOTTURNA

**DAL 1 LUGLIO AL 31 OTTOBRE**

**TUTTI I LAGHI MAGGIORI E L. SANTO DI CEMBRA.**

La pesca notturna (barrando notturna sul permesso al momento dell'acquisto) è consentita con un massimo di **2 canne** armate con non più di **3 ami o biami o ancorette**. Vietata la pesca con pesce vivo o morto nei Laghi SL.

La pesca notturna è vietata in tutte le altre acque.

Si possono trattenere ciprinidi, anguilla, pesce gatto e bottatrice.

## CARPFISHING - NO KILL CARPA

**TUTTO L'ANNO [ESCLUSO GIUGNO]**

**TUTTI I LAGHI MAGGIORI E L. SANTO DI CEMBRA.**

La tecnica del Carpfishing è consentita senza limiti di orario durante tutto l'anno escluso il mese di giugno. Si dichiara di praticare tale tecnica aggiungendo "CF" dopo la sigla della zona (ad esempio per per il Lago di Serrai si dovrà segnare "L3CF"). Consentito l'utilizzo massimo di 2 canne con lenza munita di un solo amo ad hair rig (vietata la pesca con esca montata sull'amo).

Il quantitativo massimo giornaliero di esche utilizzabili (Boilies e/o Granaglie) è pari a 2 Kg. Nel L. Santo di Cembra è vietata la pasturazione.

Obbligatorio l'utilizzo di Back Lead (affonda filo). Obbligatorio l'uso del guadino e materassino di slamatatura. Il pescato dovrà essere trattato con la massima cura, tenuto fuori dell'acqua il minor tempo possibile e rilasciato solo dopo una attenta disinfezione di eventuali ferite.

## ZONE NO-KILL / pesca a prelievo nullo

PER ACCEDERE ALLE ZONE NO-KILL È NECESSARIO IL PERMESSO GIORNALIERO SPECIFICO "NO KILL".

Il pescatore può pescare a prelievo nullo in tutte le altre zone (esclusa RSG) sempre rispettando le disposizioni previste per le zone NO-KILL.

### STRUMENTI / ESCHÉ

**1 sola canna** con non più di **2 ami privi di ardiglione**.

Sono vietate esche naturali e in gomma (soft-bait).

Artificiali consentiti:

• Mosca secca | Ninfa | Streamer

[pesca a mosca con coda di topo o "a filo", tenkara, valesiana, moschera o camolera con piombo o galleggiante finale]

• Esche metalliche | Minnow | Altre esche rigide

OBBLIGATORIO L'USO DEL GUADINO.

### NON È CONSENTITO TRATTENERE ALCUNA SPECIE.

Il pesce catturato non può essere spiaggiato, deve essere slamatato in acqua o sopra all'acqua sollevandolo per qualche secondo per facilitarne l'operazione, bagnandosi le mani prima di toccarlo

## ZONE A MOSCA OTTOBRE

**DAL 1 AL 31 OTTOBRE**

SOLO CON PERMESSO GIORNALIERO "NO KILL"

**ADIGE > Tutte le zone**

**T. NOCE > DK e D2 - T. AVISIO > CP4**

**AVISIO > RSG** (solo con permesso specifico RSG)

**1 sola canna** armata con non più di **2 mosche** (secca o ninfa) prive di ardiglione [pesca a mosca con coda di topo o "a filo", tenkara e valesiana, moschera o camolera con piombo o galleggiante finale].

OBBLIGATORIO L'USO DEL GUADINO.

### NON È CONSENTITO TRATTENERE ALCUNA SPECIE.

A fine giornata è obbligatorio segnare il totale delle catture rilasciate per le specie riportate nell'apposita sezione del permesso.

## ZONE SL - SALVAGUARDIA LUCCIO

### STRUMENTI / ESCHÉ

Previste le seguenti limitazioni al reg. generale:

Vietata la pesca con pesce vivo o morto.

Per tutte le esche artificiali (armate con un massimo di 2 ami o biami o ancorette) è vietato l'ardiglione ed è obbligatorio l'uso del finale di acciaio o titanio di almeno 25 cm.

PER LA PESCA CON GLI ARTIFICIALI È OBBLIGATORIO L'USO DEL GUADINO.

Vietato l'utilizzo del Boga Grip.

NELLE ZONE SL DAL 01/03 AL 30/04

VIETATA LA PESCA CON TUTTE LE ESCHÉ ARTIFICIALI.

### ACCESSO E ALTRE REGOLE ZONA SL

Dopo aver pescato in una zona SL non è più possibile trattenere il luccio per l'intera giornata. È consentito spostarsi e pescare in zona libera mantenendo però le disposizioni, gli strumenti e le esche previste dalla zona salvaguardia luccio.

### NON È CONSENTITO TRATTENERE IL LUCCIO.

Per le restanti specie valgono i limiti previsti dal regolamento. Il pesce tutelato non può essere spiaggiato, deve essere slamatato in acqua o sopra all'acqua sollevandolo per qualche secondo per facilitarne l'operazione, bagnandosi le mani prima di toccarlo.

## ZONE PRONTA PESCA

VEDI ULTIMA PAGINA ALLEGATA.

Nel corso della stagione possono intervenire modifiche che verranno riportate nelle news del sito [www.apdt.it](http://www.apdt.it)

## RSG - Riserva S. Giorgio

Riserva a numero chiuso con permesso speciale.

Vedi regolamento specifico.

| SPECIE e SIMBOLO | DIVIETO ACQUE CORRENTI | DIVIETO ACQUE STAGNANTI | MISURA MINIMA cm | LIMITE CAPI |           |
|------------------|------------------------|-------------------------|------------------|-------------|-----------|
|                  |                        |                         |                  | 4**         | IN TOTALE |
| Ibrido (MxP)     | X 01/10 - 31/01        | 01/10 - 31/12           | 35               |             |           |
| Fario            | F 01/10 - 31/01*       | 01/10 - 31/12           | 22               |             |           |
| Iridea           | I 01/10 - 31/01*       | NON PREVISTO            | 22               |             |           |
| Coregone         | C 15/11 - 15/01        | 15/11 - 15/01           | 30               |             |           |
| Lacustre         | L 01/10 - 31/01        | 01/10 - 31/12           | 35               |             |           |
| Luccio           | E 01/03 - 30/04        | 01/03 - 30/04           | 60               | 1           |           |
| Persico Reale    | P 15/04 - 15/05        | 15/04 - 15/05           | 15               | 30          |           |
| Carpa            | C 01/06 - 30/06        | 01/06 - 30/06           | 30               |             | 5         |
| Tinca            | Ti 01/06 - 30/06       | 01/06 - 30/06           | 25               |             | IN TOTALE |
| Anguilla         | A NON PREVISTO         | NON PREVISTO            | 40               |             |           |

\* In AP1 e AP2 è consentito trattenere fario e iridea a gennaio. \*\* 5 al L. delle Piazze

## NON È CONSENTITO IL PRELIEVO DI: MARMORATA - TEMOLO - BARBO CANINO GAMBERO DI FIUME

Il pescatore in ogni caso non può trattenere più di 5 kg di pesce di qualunque specie, salvo il caso in cui tale limite venga superato dall'ultimo capo catturato.

Il luccio (sandra) e il black bass (persico trota) non hanno limiti di misura né periodo di divieto.

### MODALITÀ RACCOLTA E PRELIEVO ESCHÉ NATURALI

La raccolta in alveo di macroinvertebrati da usarsi come esca è consentita dal 1 maggio al 30 settembre. Tale raccolta è vietata nelle acque chiuse alla pesca. Nelle acque in concessione è consentito l'utilizzo della bottiglia per la cattura di 50 sanguinerole (max. giornaliero) da usarsi come esca. Nelle acque stagnanti è consentito l'uso della bilancia con lato non superiore a 1,5m e con maglia non inferiore ad 1cm per la cattura di pesciolini e di altri animali acquatici da usarsi come esca.

In aggiunta al presente regolamento il pescatore deve attenersi alle normative di pesca della Provincia Autonoma di Trento.



## MAPPA DEI BIOTOP

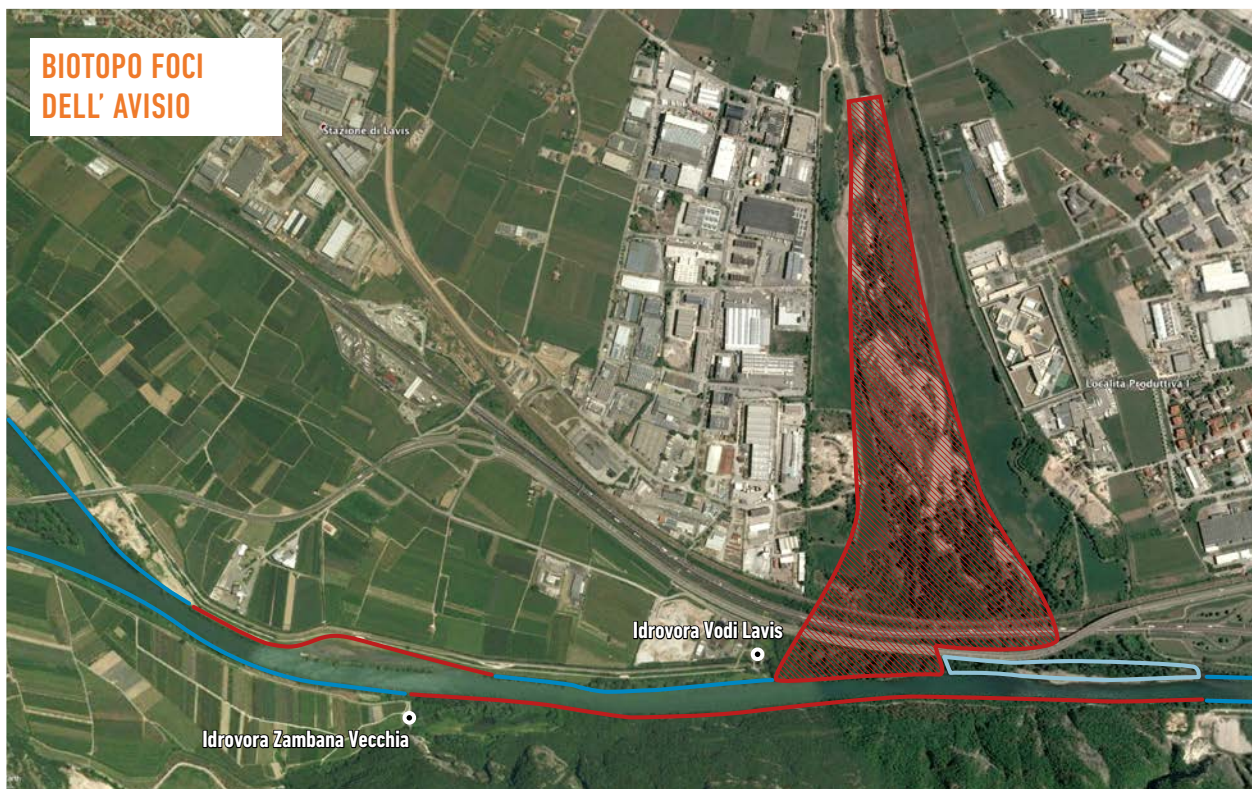

- PESCA VIETATA
- PESCA CONSENTITA
- PESCA CONSENTITA dal 1°GIUGNO al 30 SETTEMBRE

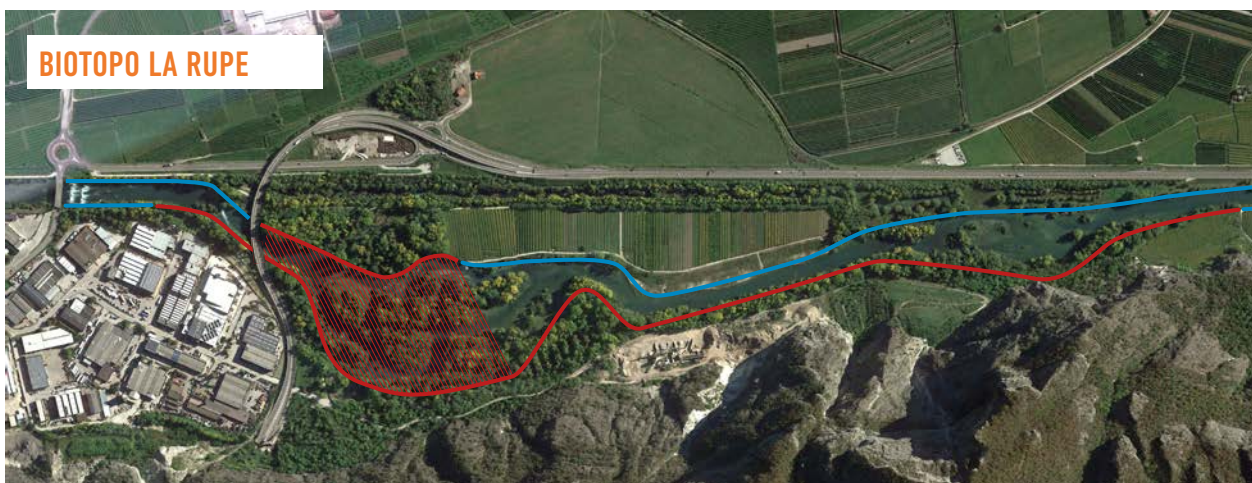

- PESCA VIETATA
- PESCA CONSENTITA

**GUARDAPESCA - SAMUEL +39 333 7865623 - ANDREA +39 388 5821811**  
**SEDE A.P.D.T. | Via del Ponte 2 (Ravina) Trento | Tel. 0461 930093 | info@apdt.it | www.apdt.it**

In aggiunta al presente regolamento il pescatore deve attenersi alle normative di pesca della Provincia Autonoma di Trento.



## **BIOTOPI E BANDITE LAGHI**

### **BIOTOPO LAGO DI LASES**

— PESCA VIETATA

— PESCA CONSENTITA (Vietata tra la 1ª domenica di marzo e la 1ª domenica di giugno comprese)



### **BIOTOPO LAGO DI SERRAIA**

— PESCA VIETATA



### **LAGO DELLE PIAZZE**

**Bandita dall'ingresso a scivolo della derivazione idroelettrica per un raggio di 40 m.  
Bandita per 40 m. dallo sbarramento artificiale.**

**GUARDAPESCA - SAMUEL +39 333 7865623 - ANDREA +39 388 5821811**  
**SEDE A.P.D.T. | Via del Ponte 2 (Ravina) Trento | Tel. 0461 930093 | info@apdt.it | www.apdt.it**

**In aggiunta al presente regolamento il pescatore deve attenersi alle normative di pesca della Provincia Autonoma di Trento.**

## IDENTIFICAZIONE IBRIDO Mx F

### COME IDENTIFICARE UN IBRIDO.

Gli ibridi fra marmorata e fario sono caratterizzati da una marmoreggiatura grossolana, disomogenea o frazionata in più aree con la presenza dei caratteristici bolli rossi o neri della fario.

Siamo certi che siano ibridi, quindi trattenibili, in presenza di almeno una delle due descrizioni (Fig. A o Fig. B).



Figura A - Presenza di punti rossi che a partire dalla linea laterale si espandono sul fianco (in numero maggiore a 5), spesso ma non necessariamente circondati da una aureola bianca.



Figura B - Caratterizzazione dell'opercolo con bolli neri circolari, regolari, contornati da aloni bianco che proseguono sul fianco costituendone il disegno principale.

**GUARDAPESCA - SAMUEL +39 333 7865623 - ANDREA +39 388 5821811**  
**SEDE A.P.D.T. | Via del Ponte 2 (Ravina) Trento | Tel. 0461 930093 | info@apdt.it | www.apdt.it**

In aggiunta al presente regolamento il pescatore deve attenersi alle normative di pesca della Provincia Autonoma di Trento.

# **RISERVA S. GIORGIO TORRENTE AVISIO**

📍 DALLA SERRA DI S. GIORGIO AL PRIMO ATTRAVERSAMENTO A MONTE DEL "PONTE DI FERRO".

## **REGOLAMENTO DI PESCA 2022**

**RISERVA A NUMERO CHIUSO CON PERMESSO SPECIALE.**

PRENOTAZIONE E ACQUISTO DIRETTO DA SMARTPHONE > APP HOOKING

PRENOTAZIONE E RITIRO CARTACEO > BAR LEIMER - LAVIS. TEL. 0461 245669

PESCA SPORT LANZA TEL. 0461 822121 - CALM WATERS TEL. 0461 240649

• **1/2 GIORNATA RISERVA S. GIORGIO - 20€**

• **GIORNALIERO RISERVA S. GIORGIO (INCLUDE GIORNALIERO NO-KILL) - 30€**

Con il permesso da 30€ è possibile pescare in tutte le altre acque apdt in modalità no-kill.

**MASSIMO 5 PESCATORI LA MATTINA** Da un'ora prima dell'alba alle ore 12:00.

**MASSIMO 5 PESCATORI IL POMERIGGIO** Dalle ore 12:00 a un'ora dopo il tramonto.

**DALLA 1ª DOMENICA DI FEBBRAIO AL 30 SETTEMBRE.**

### **STRUMENTI / ESCHE**

**1 SOLA CANNA** armata con non più di **2 ami privi di ardiglione**

**Consentite esche artificiali e naturali.**

### **CATTURE**

**1 solo capo fra ibrido, fario e iridea di almeno 50 cm. Non è consentito trattenere le altre specie.**

Qualora si decidesse di trattenere il pesce è obbligatorio registrare la cattura nell'apposita sezione del permesso e sospendere immediatamente la pesca per l'intera giornata nella riserva e in tutte le altre acque in concessione APDT.

**DAL 1 AL 31 OTTOBRE**

### **STRUMENTI / ESCHE**

**1 SOLA CANNA** armata con non più di **2 MOSCHE** (secca o ninfa) prive di ardiglione.

[pesca a mosca con coda di topo o "a filo", tenkara e valesiana, moschera o camolera con piombo o galleggiante finale]

**OBBLIGATORIO L'USO DEL GUADINO.**

### **CATTURE**

**Non è consentito trattenere alcuna specie.**

Il pesce catturato non può essere spiaggiato, deve essere slamato in acqua o sopra all'acqua sollevandolo per qualche secondo per facilitarne l'operazione, bagnandosi le mani prima di toccarlo.

**GUARDAPESCA - SAMUEL +39 333 7865623 - ANDREA +39 388 5821811**

**SEDE A.P.D.T. | Via del Ponte 2 (Ravina) Trento | Tel. 0461 930093 | info@apdt.it | www.apdt.it**

# ZONE PRONTA PESCA ATTIVE 2022 - APDT

AGGIORNATO 10 GIUGNO 2022

**TUTTE LE ALTRE ZONE PRONTA PESCA NON ATTIVE SONO DA CONSIDERARSI ZONA LIBERA**

**STRUMENTI ED ESCHE** > Non sono previste variazioni al regolamento generale-zona libera.

**CATCH&RELEASE** > Nelle zone pronta pesca, qualora si decida di non trattenerne il pesce di misura prelevabile, si dovrà comunque segnare nel registro catture allo stesso modo di una cattura trattenuta. L'accesso alle zone pronta pesca non è consentito a chi ha scelto di pescare in modalità No-Kill.

## CALENDARIO SEMINE TROTE ADULTE

|                       | <b>LAGO DELLE PIAZZE L4</b>  | <b>LAGHETTO DELLE BUSE L1</b>  | <b>LAGHETTO DELL'ISCHIA L</b> | <b>LAGHETTO PONTE ALTO L9</b>  |
|-----------------------|--|--|-------------------------------|--|
| <b>GIORNI E ORARI</b> | 7 USCITE A SETTIMANA<br><br>Pesca vietata il venerdì della semina.<br><br>Da un'ora prima dell'alba a un'ora dopo il tramonto. | 2 USCITE A SETTIMANA DI CUI AL MASSIMO 1 IL SABATO O LA DOMENICA.<br><br>Pesca vietata il venerdì (se non festivo).<br>Alle Buse pesca vietata le seguenti date:<br>26, 27, 28 agosto e 2, 3, 4 settembre<br><br>Dalle ore 6 da marzo ad agosto e dalle 7 da settembre a febbraio. |                               | 1 USCITA A SETTIMANA<br>Venerdì - Sabato - Domenica<br>SU PRENOTAZIONE<br><br>Maggio/Settembre 7.30 - 10.30<br>Ottobre/Novembre 8.30 - 10.30 |
|                       | <b>DATE SEMINE</b>   |  |                               | <b>DATE APERTURA</b>   |
| <b>MAGGIO</b>         | 06-20  | 13-27  |                               | 13/14/15<br>27/28/29   |
| <b>GIUGNO</b>         | 03-17  | 10-24  | 17-24                         | 10/11/12<br>24/25/26   |
| <b>LUGLIO</b>         | 01-15-29   | 08-22  | 08                            | 08/09/10<br>22/23/24   |
| <b>AGOSTO</b>         | 05-12-19   | 05-12-19   | 26                            | 05/06/07<br>26/27/28   |
| <b>SETT.</b>          | 02-16-30   | 09-23  | 09-23                         | 09/10/11<br>23/24/25   |
| <b>OTT.</b>           | 14-28  | 07-21  |                               | 07/08/09<br>21/22/23   |
| <b>NOV.</b>           | 11   |  |                               | 04/05/06   |